

## Veranstaltungsort

# LADR Zentrallabor Dr. Kramer & Kollegen

Lauenburger Straße 67, 21502 Geesthacht  
T: 04152 803-0  
www.LADR.de

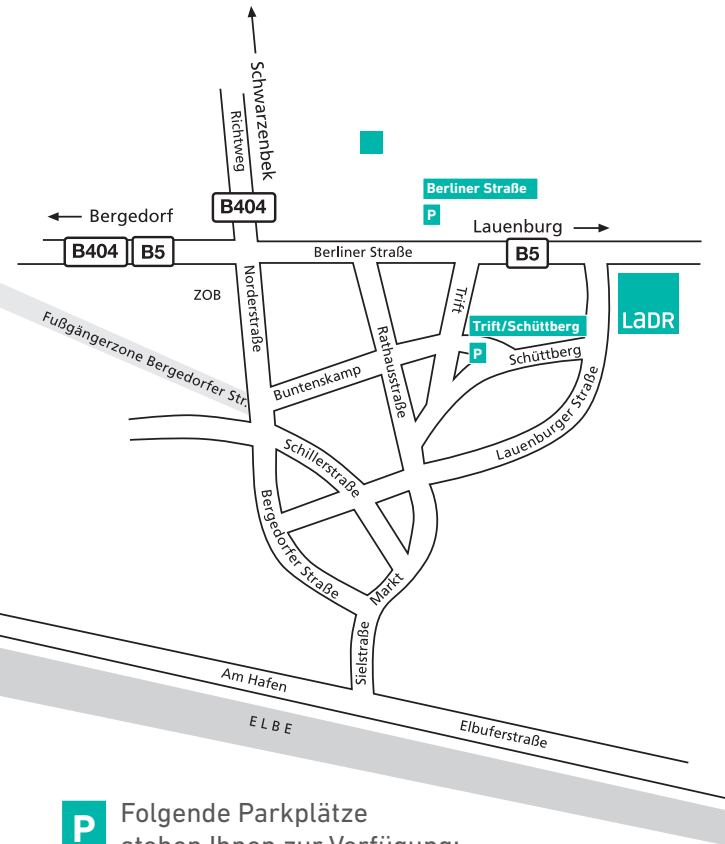

### **P** Folgende Parkplätze stehen Ihnen zur Verfügung:

- Direkt auf dem Laborgelände Lauenburger Straße
- Sportplatz Berliner Straße 62 (3-5 min Gehweg zum Labor)
- Parkplatz Trift/Schüttberg (3-5 min Gehweg zum Labor)

LADR Akademie  
Präsidentin: Prof. Dr. med. Mariam Klouche  
Lauenburger Straße 67, 21502 Geesthacht  
T: 04152 803-0, F: 04152 803-369

Die LADR Akademie für interdisziplinäre Weiterbildung in der Medizin wird vom LADR e. V. betrieben. Sie realisiert das Fortbildungsprogramm des LADR Laborverbundes Dr. Kramer & Kollegen.

Kooperationspartner dieser Veranstaltung:  
**LADR MVZ Dr. Kramer & Kollegen**  
Ärztliche Leitung:  
Dr. med. D. Kramer, Prof. Dr. med. J. Kramer,  
Dr. med. O. Bätz, Dr. med. W. Hell,  
Prof. Dr. med. I. Sobottka  
Lauenburger Straße 67, 21502 Geesthacht  
T: 04152 803-0, F: 04152 803-369  
www.LADR.de

Praxisnetz Herzogtum Lauenburg e.V.  
Praxisnetz Herzogtum Lauenburg Management GmbH  
Wasserkrüger Weg 7, 23879 Mölln  
T: 04542- 854 2887, F: 04542- 854 2888  
www.pnhl.de



Im Rahmen ihrer Förderung aller Veranstaltungen der LADR Akademie unterstützt Intermed (ISG Intermed GmbH & Co. KG) diese Veranstaltung mit einer Summe bzw. Sachleistungen im Wert von 6,25 Euro pro Person. Dafür stellt Intermed Tagungsutensilien bereit, wird in den Ankündigungsmaterialien genannt und ist mit einem Produktstand auf der Veranstaltung präsent.

Das Programm und die Vorträge der Fortbildungsveranstaltungen der LADR Akademie sind wissenschaftlich ausgewogen und produktneutral gestaltet sowie frei von jeglicher Einflussnahme durch Unterstützer.

Intermed ist auch Dienstleister für Labore des LADR Laborverbundes Dr. Kramer & Kollegen. [www.intermed.de](http://www.intermed.de)

# INTERMED

# LADR Akademie

Einladung zur CME-Fortbildung

## Rationelle Labordiagnostik: Autoimmunität

**Mittwoch, 05. Juli 2017, 18.00 – 20.00 Uhr**  
im LADR Zentrallabor Dr. Kramer & Kollegen  
in Geesthacht  
Imbiss ab 17.30 Uhr

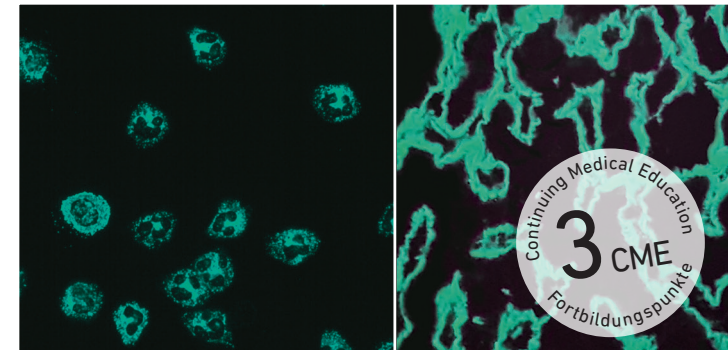

## Das erwartet Sie auf der Fortbildung:

Autoimmunerkrankungen sind eher seltene Erkrankungen, die den Patienten anfangs meist mit nur unspezifischer Symptomatik zum Hausarzt führen. Prognose und Verlauf hängen jedoch zunehmend von einer frühen Diagnose ab. Doch wie in dieser Phase eine Autoimmunerkrankung erkennen? Typische Symptome treten in der Regel erst auf, wenn die körpereigenen Kompensationsmechanismen bereits erschöpft sind und dann kann es schnell auch schon mal lebensbedrohend werden.

Ein besonders eindringliches Beispiel ist die **Vaskulitis**, die zu den wirklich zeitrelevanten Notfällen in der Autoimmunität gehören kann. Basierend auf seiner langjährigen Erfahrung in der Nephrologie gibt Herr Prof. Dr. Kramer praxisnahe Einblicke, wie hilfreich bereits die **Urin-Labordiagnostik** im rechtzeitigen Auffinden der Vaskulitis sein kann und auf welche Alarmsignale zu achten ist. Wie der Verdacht auf die systemischen Autoimmunerkrankungen, speziell die Vaskulitis, nach derzeitigem Stand des Wissens weiter abgeklärt werden sollte und wann aus **Sicht des Rheumatologen** eine Überweisung erforderlich wird, ist Inhalt des Vortrags von Frau PD Dr. Holle.

Eine weitere häufig erst spät diagnostizierte Autoimmunerkrankung ist die **Zöliakie**. Dramatische Verläufe wie bei der Vaskulitis sind nicht die Regel, im Gegenteil – die klassische Form mit schweren Durchfällen ist nur sehr selten. Die Bedeutung der Zöliakie liegt in ihrer Häufigkeit! Mit einer Prävalenz von 0.5-1 % kommt sie in jeder Praxis mehrfach vor und sie zeigt sich mit vielen Gesichtern – von der Anämie über die Migräne bis zur Osteoporose. Welche Symptome mit der Zöliakie assoziiert sein können und wie man sie leitliniengerecht diagnostiziert, ist Gegenstand des dritten Vortrags des Abends von Frau Dr. Becker.

## Rationelle Labordiagnostik: Autoimmunität 05. Juli 2017, 18.00 – 20.00 Uhr ab 17.30 Uhr Imbiss

### Programm:

- 18.00 – 18.05 Begrüßung**  
Prof. Dr. med. Jan Kramer
- 18.05 – 18.35 Der Urin: Fenster zu den Gefäßen**  
Prof. Dr. med. Jan Kramer
- 18.35 – 19.15 Vaskulitis, Kollagenosen und Arthritis**  
Priv.-Doz. Dr. med. Julia Holle
- 19.15 – 19.45 Zöliakie**  
Dr. med. Bettina Becker
- 19.45 – 20.00 Zeit für Diskussion, Fragen und eigene Fälle**

### Referenten:

**Prof. Dr. med. Jan Kramer**  
Facharzt für Laboratoriumsmedizin  
Facharzt für Innere Medizin  
Hämostaseologe  
LADR Zentrallabor Dr. Kramer & Kollegen

**Priv.-Doz. Dr. med. Julia Holle**  
Fachärztin für Innere Medizin/Rheumatologie  
Rheumazentrum Schleswig-Holstein Mitte

**Dr. med. Bettina Becker**  
Fachärztin für Laboratoriumsmedizin  
LADR Zentrallabor Dr. Kramer & Kollegen

Im Rahmen unserer Veranstaltung laden wir Sie gerne zu einem gemeinsamen Imbiss ein.

## Anmeldung per Fax 04152 803-449

oder online unter [www.LADR.de/fortbildungen](http://www.LADR.de/fortbildungen)

Rationelle Labordiagnostik: Autoimmunität  
Geesthacht  
05. Juli 2017, 18.00 – 20.00 Uhr

**Die Teilnahme ist kostenfrei.** Die Anzahl der Teilnehmer ist begrenzt. Wir bitten um verbindliche Anmeldung. Geben Sie hier bitte den/die vollständigen Namen in Druckschrift an.

Teilnehmer: \_\_\_\_\_

Teilnehmer: \_\_\_\_\_

Praxisstempel

**Online-Newsletter** Bitte senden Sie mir künftig Informationen der LADR Akademie an folgende E-Mailadresse:

\_\_\_\_\_ @ \_\_\_\_\_